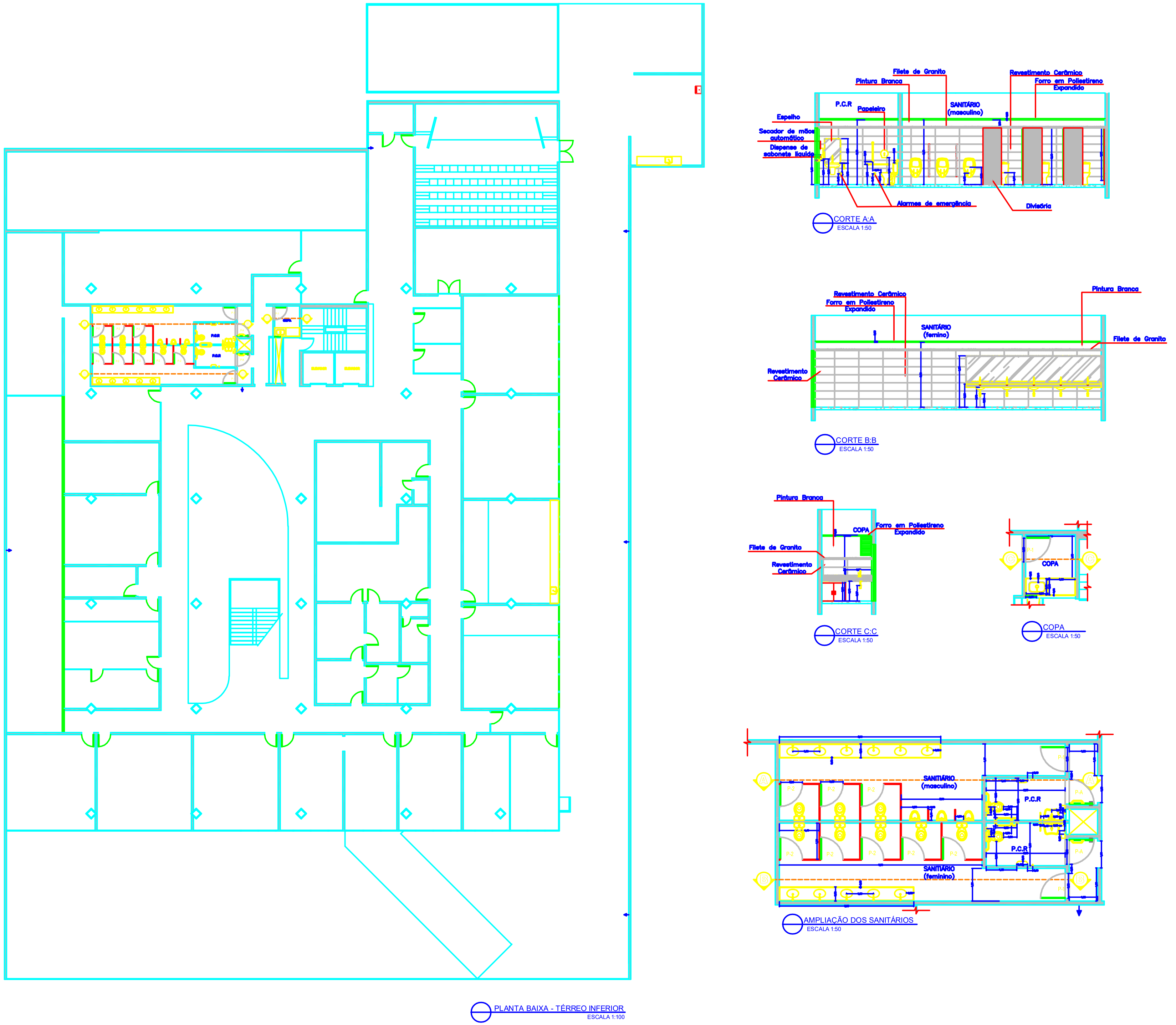

QUADRO GERAL DE ESQUADRIAS

QUADRO GERAL DE PORTAS

Nº DA ESQ.	LARGURA	ALTURA	PEITOR.	QTE	TIPO	MATERIAL	OBS
P-A	0,92	2,10	0,00	02	ABRIR	MADEIRA	NOVAS (PCR)
P-1	0,92	2,10	0,00	03	ABRIR	MADEIRA	NOVAS
P-2	0,82	1,95	0,00	08	ABRIR	MADEIRA	NOVAS

NOTA:

- OS NIVEIS DO PISO ACABADO DOS SANITÁRIOS DEVEM FICAR IGUAIS AO PISO ACABADO DOS CORREDORES
- CONFERIR MEDIDAS EM OBRA.
- EXECUTAR INSTALAÇÕES PARA ACESSIBILIDADE CONFORME DEFINIDO NO PROJETO CONTIDO NAS PRANCHAS DE ARQUITETURA OUT/2021;
- TODOS OS REVESTIMENTOS E FORROS DOS SANITÁRIOS DEVERÃO SER SUBSTITUÍDOS, CONFORME QUADRO DE ACABAMENTOS E PRANCHAS DE PAGINAÇÃO.
- LAVATÓRIOS ACESSÍVEIS COM COLUNA SUSPENSA E LAVATÓRIO DE CANTO EM LOUÇA BRANCA INSTALADA CONFORME AS ESPECIFICAÇÕES DO PROJETO
- TODAS AS TORNEIRAS DEVERÃO ATENDER AS NORMAS DE ACESSIBILIDADE SENDO ACIONADAS POR ALAVANCAS, SENSORES ELETRÔNICOS OU DISPOSITIVOS EQUIVALENTES
- TODAS AS BACIAS SANITÁRIAS DEVERÃO SER EM LOUÇA BRANCA, COM CAIXA ACOPLADA ACIONAMENTO COMPATÍVEL COM AS NORMAS DE ACESSIBILIDADE, (ALAVANCAS, SENSORES ELETRÔNICOS OU DISPOSITIVOS EQUIVALENTES) SEM ABERTURA FRONTAL, COM ALTURA ENTRE 0,43 M E 0,45 M DO PISO ACABADO, MEDIDAS A PARTIR DA BORDA SUPERIOR SEM O ASSENTO
- MICTÓRIOS EM LOUÇA BRANCA COM ACIONAMENTO COMPATÍVEL COM AS NORMAS DE ACESSIBILIDADE (ALAVANCAS, SENSORES ELETRÔNICOS OU DISPOSITIVOS EQUIVALENTES) CHUVEIRO A SER INSTALADO A 2,00 M DO PISO ACABADO
- REGISTRO DE CHUVEIRO A SER INSTALADO A 1,10 M DO PISO ACABADO
- ESPELHOS DE CRISTAL COM ACABAMENTO BIZOTADO COM DIMENSÕES CONFORME PROJETO, INSTALADOS COLADOS AO REVESTIMENTO CERÂMICO
- PORTA-OBJETO DE GRANITO SEM CANTOS AGUDOS E SUPERFÍCIES CORTANTES OU ABRASIVAS, INSTALADO CONFORME ESPECIFICADO EM PROJETO
- CABIDE INSTALADO CONFORME PROJETO
- BARRAS DE APOIO EM AÇO INOX HORIZONTAIS E VERTICAIS DEVERÃO SER MEDIDAS PELOS EIXOS DE FIXAÇÃO E SEREM INSTALADAS CONFORME PROJETO ARQUITETÔNICO

BEBEDOURO
TORNEIRA PARA LIMPEZA

CONTEC serviços de engenharia - EIRELI -ME
MURILO MARCON CASSIMIRO - EIRELI - ME
CNPJ: 12.164.720/0001-71
CREA-SP: 1916996
CREA-MG: 63584
CAU-SP: 31245-2
Rua dos Paulistas, 103-A, Santo Antonio / Rua Dona Olinda Halston, nº 157, Vila Formosa / São José do Rio Pardo-SP - CEP 13720-000
Telefone (Phone office:) +55 19 3681-4011
Site: www.contecservicos.com.br - e-mail: contato@contecservicos.com.br

PROJETO ARQUITETÔNICO

PROJETO ARQUITETÔNICO - REFORMA E ADEQUAÇÃO HIDROSSANITÁRIA - TÉRREO INFERIOR

Proprietário: FUNDACENTRO - CENTRO TÉCNICO NACIONAL
Órgão Solicitante: FUNDACENTRO - CENTRO TÉCNICO NACIONAL
Local: RUA CAPOTE VALENTE, 710 - SÃO PAULO - SP

Contratante: FUNDACENTRO - CENTRO TÉCNICO NACIONAL
responsável/representante
Identificador/Carimbo:

Responsavel Técnico: JOSUÉ DIAS DE FREITAS FILHO
Contratada: MURILO MARCON CASSIMIRO - EIRELI - ME

Revisão: VANESSA RODRIGUES LIMA

Arquivo: FUNDACENTRO\ARQUITETÔNICO\ARQ 02-09
Escala: INDICADA
Data: OUT/2021
Folha: ARQ–02/09